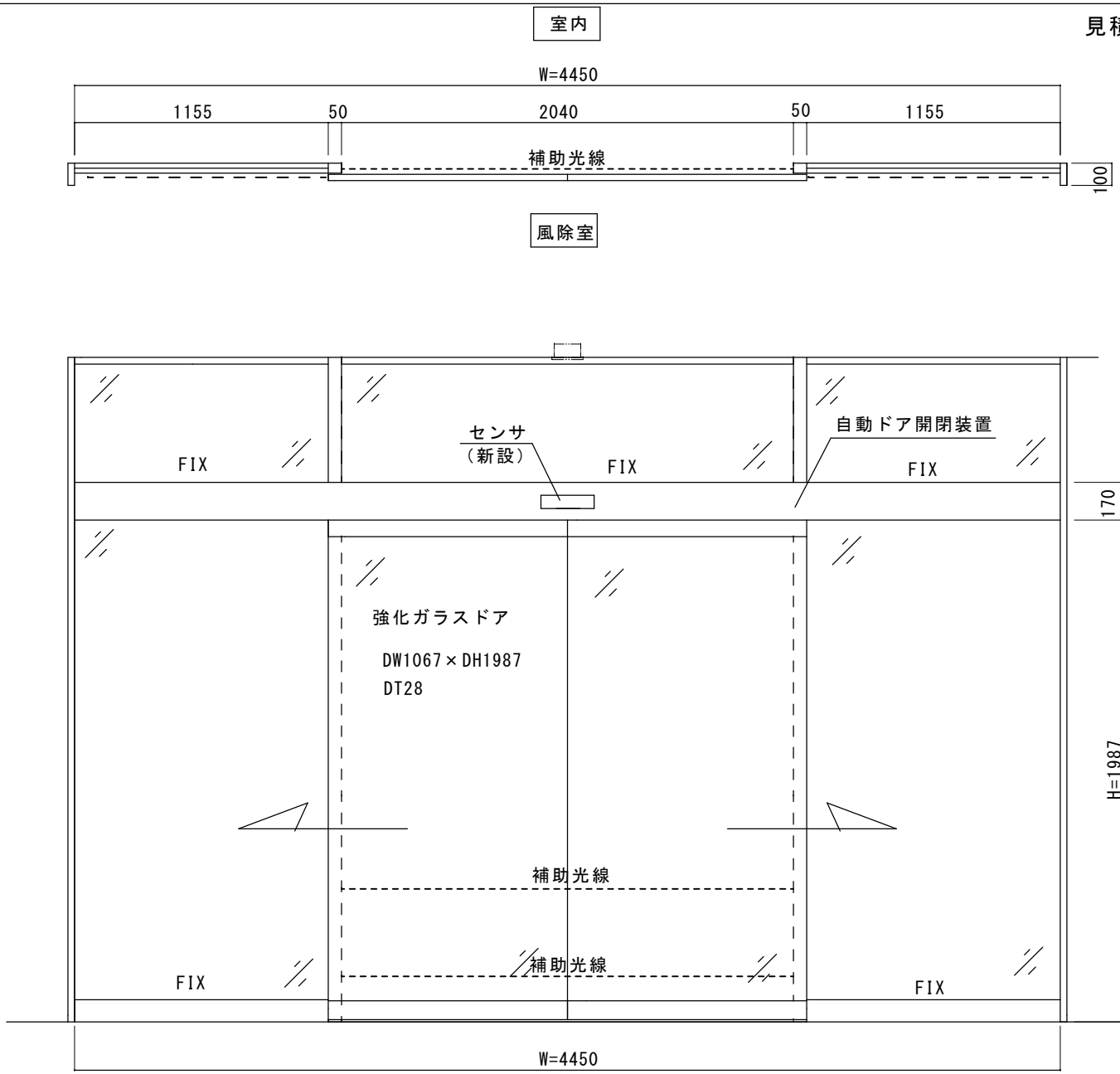

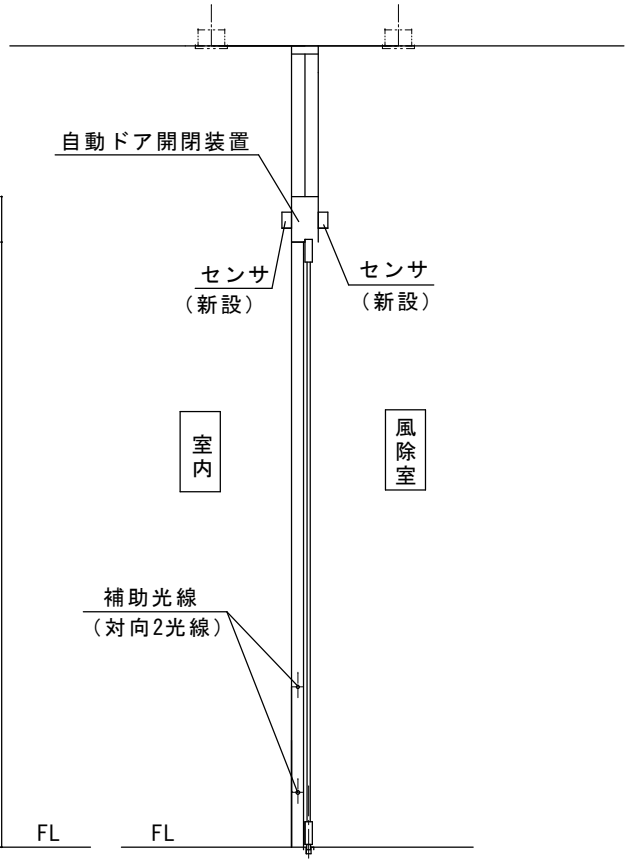

見積範囲　アルミシルバー100見込みフロント内蔵 自動ドア装置一式交換工事

①老朽化自動ドア装置一式撤去処分
②新規自動ドア開閉装置
③内外起動センサ、補助光線センサ（対向2光線）
④上記材料交換取付調整
※本図は、現場調査報告に基づき作図しています。
施工の際には確認が必要です。

<特記事項>
天井埋め込みセンサ→無目付センサに変更

点検口側観図

図面名称			JADSA	理事	理事	設計	製図	照査	縮尺	設計監理	月日	工事 那須烏山市役所烏山庁舎 自動ドア装置交換工事
平面図・姿図・縦断面図	No.	月日	訂正事項			野口	野口		1/20	施工	月日	設計番号 / 図番 1
				NPO法人全国自動ドア産業振興会								

件名：那須烏山市役所　烏山庁舎　風除室内部

建物外観

	ｺﾒﾝﾄ

自動ドアフロント 外観

自動ドアフロント 内観

件名：

自動ドア開閉装置（装置取付状態）

	ｺﾒﾝﾄ

自動ドア開閉装置（装置取付状態）

外側起動センサ

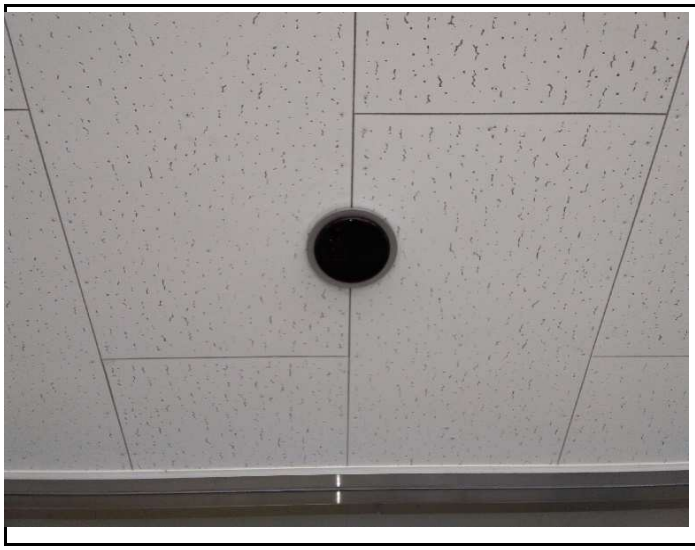	

件名：

内側起動センサ

	ｺﾒﾝﾄ

補助光線センサ

補助センサ/併用センサ

件名：

フロントの状態（正常な場合のみ省略可）

	ｺﾒﾝﾄ

ドアの状態(正常な場合のみ省略可)

ガイドレール/ドアガイドの状態(正常な場合のみ省略可)

件名：

点検口

	コメント

附属機器

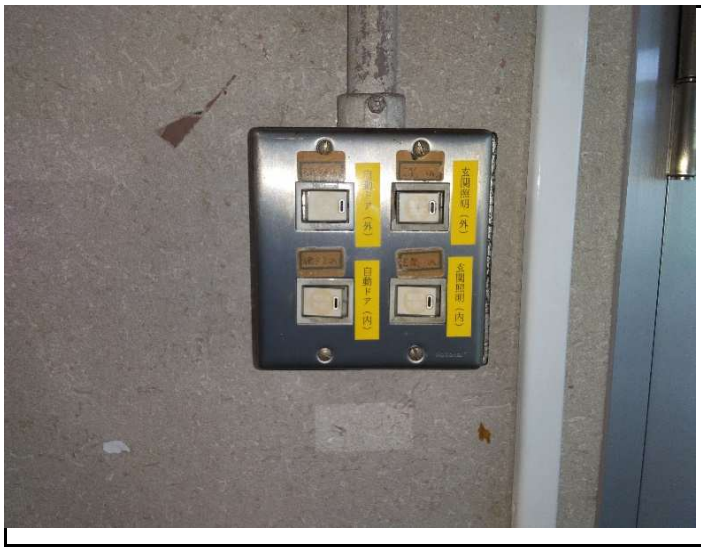	

その他（電源接続部）

NPO法人全国自動ドア産業振興会

2024年度活動　福祉施設利用者の為の自動ドア設置事業　No. 2

栃木県那須烏山市中央1－1－1
那須烏山市烏山庁舎　様

自動ドア開閉装置は、設置から12年が経過しており、来庁者も多いことから消耗が激しく、度々異音も発生していました。また、令和3年に風除室外側の自動ドア装置は終わっていましたが、内側は未だでした。

施工の際に、起動センサを天井埋込センサから無目付けセンサへ変更して、通行者検出の確実性を高めました。

2024年9月27日　全国自動ドア産業振興会は、自動ドア装置を寄贈し、老朽劣化による危険を無くしました。

①交換前自動ドア装置外観

②老朽化自動ドア開閉装置

③内外起動センサ/補助センサ

④老朽化自動ドア装置撤去

⑤撤去した開閉装置

⑥新規開閉装置

⑦新規装置取付

⑧内外起動センサを無目付けセンサに変更/補助光線センサを交換

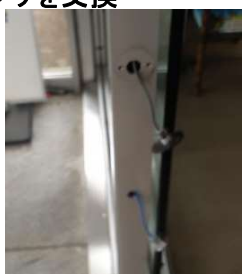

⑨施工完了

〒165－0031　NPO法人全国自動ドア産業振興会
東京都中野区上鷺宮3-16-5日本自動ドア株式会社2号館3階
TEL　03-3998-3077　FAX　03-3998-3121
E-mail jadsa@jadsa.or.jp　　URL https://www.jadsa.or.jp